

Seznam použitých značených cyklotras:

- 25** Hrádek nad Nisou (hranice se SRN) – Loučná – Horní Sedlo – Černá Louže – Rynoltice – Jitrava – Zdislava – Křižany – Osečná – Zábrdí – Těšnov (Pínka) – Obora – Kuřivody – Doksy – Tachov – Korce – Dubá
- 3045** Jablonné v Podještědí – Zákupy – Brennský mlýn – Provoďin, – ATC Borný – Bezděz – Bělá pod Bezdězem

Pravidla užívání cyklotras:

1. Dodržuj pravidla silničního provozu.
2. Pokud cyklotrasa vede souběžně s pěší značkou, přednost mají vždy pěší turisté.
3. Drž se vždy v pravé polovině cyklotrasy.
4. V chráněných přírodních oblastech se řiď pokyny správců. Drž se pouze vymezených cest.
5. Udržuj čistotu. Drž se zásady, co jsi si přivezl, to si odvez.
6. Jízda po cyklotrase je na vlastní nebezpečí každého cyklisty.

Půjčovny a servisy kol:

- Cykloservis Duben, 5. května 229, Doksy, tel.: 487 875 301, 606 246 168
- SPORT Paudera, Václava II. 120, Staré Splavy, tel.: 487 873 275
- Cyklosport-servis Petr Charousek, Obora 54, tel.: 728 298 761

Informační centra:

Městské informační centrum Doksy,
nám. Republiky 191,
Doksy,
tel.: 487 872 067,
e-mail: infocentrum@doksy.com



Zpracovalo Městské informační centrum Doksy
Foto V. Reichert a archiv MĚKS Doksy
Výtiskla Tiskárna Ralsko, s. r. o., Mimoň
© 2005

Výlet č. 7 – Výškový profil



Foto:

- | | |
|-------------------------------|--------------------------|
| 1. Rokle pod Dělovou cestou | 4. Výhled z Velké Bukové |
| 2. Myslivna Trojzubec | 5. Houbafský ráj |
| 3. Velká Buková nad Strážovem | 6. Břehyňská průvra |

Na kole krajem K. H. Máchy

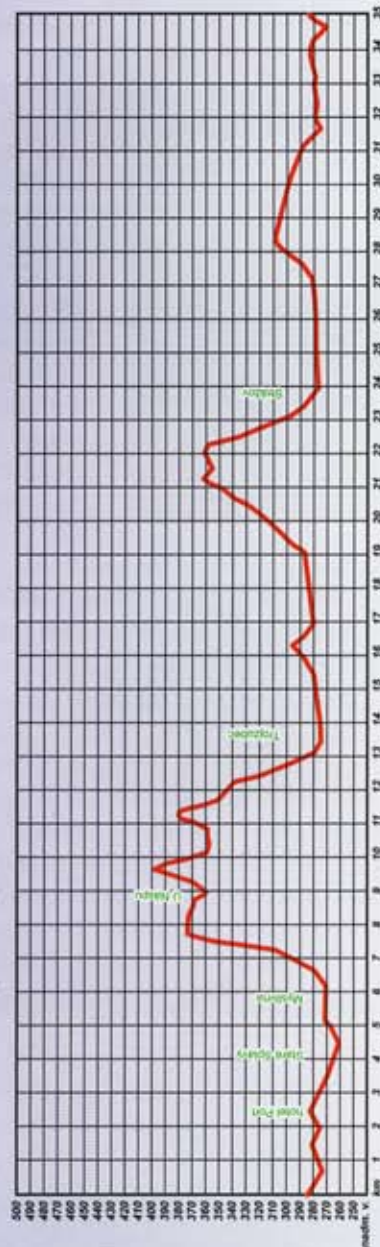

Výlet č. 7 35 km



Evropská unie



Tento projekt je spolufinancován Evropskou unií

**Doksy – Staré Splavy – Pec – Trojzubec – Buková hora –
Strážov – Břehyně – Doksy**

Tento poněkud delší výlet vedeme lesnatou zvlněnou romantickou krajinou v Hradčanských stěnách, kde téměř nikoho nepotkáte. Projíždíme totiž bývalým vojenským prostorem, kam byl vstup zakázán. Celá trasa je sjízdná na horských i trekingových kolech.

Vyjíždíme z náměstí Republiky dolů kolem zámku po silnici směrem na Mimoň (cyklotrasa č. 25). Před osadou Břehyně odbočíme vlevo směrem na Staré Splavy – cyklotrasa č. 3045. Jako vodítko nám zde poslouží billboard „Camp Borný“. Asi po 5 km silnici křížuje modrá turistická značka!! Odbočíme na ni vpravo na lesní cestu a stoupáme **Velkou kraví roklí** na tzv. **Dělovou cestu**. Na vrcholu se vydáváme vpravo po asfaltové



Dělové cestě, která se kroučí nad hlubokými roklemi. Občas prokmitnou vpravo mezi stromy jedinečné **výhledy na Máchovo jezero** a okolní vršky. Brzy překročíme hranice přírodní rezervace **Pecopala** a budeme se tedy chovat

k přírodě maximálně ohleduplně, nebudeme opouštět cestu. Až mineme vpravo Pec (450,8 m), druhý nejvyšší vrchol Hradčanské pahorkatiny, zvládlí jsme již všechna stoupání a nyní nás čeká opravdový „sešup“ k **myslivně Trojzubec**, která leží na hlavní silnici Mimoň – Doksy. Naproti myslivně je parkoviště a my zde najedeme vpravo na lesní silničku a opět se ponoříme do lesního ticha. Po pravé straně se tyčí **Malá Buková** (431,4 m) a **Velká Buková** (474,1 m). Silnice vlevo ústí po několika stech metrech na hlavní silnici Mimoň – Kuřivody – Mnichovo Hradiště. Tato silnice je velmi frekventovaná, proto ji pro cyklistiku nedoporučujeme. Jedeme dále rovně, projedeme pískovým úsekem a poté přijedeme na křižovatku tří cest. My jedeme tou prostřední vedoucí mírně do kopce. Asi po 300 m se tato



cesta rozdvo-



juje. Jsme pod **Velkou Bukovou**. Ti zdatnější mohou jet vpravo po lesní cestě s prudkým asi 3 km stoupáním pod vrchol Velké Bukové. Lze se vyšplhat až na samotný vrchol, kde se otevře krásný **výhled na Bezděz a Ralsko**. Cesta pod vrcholem nás dovede na asfaltovou silničku, po níž pojedou ti méně zdatní. Ti totiž pojedou rovně a v podstatě objedou Velkou Bukovou. Zde je velice romanti-

ký úsek prudkého stoupání skalní tzv. **Lesní roklí**. Přijedeme ke křižovatce cest, kde ústí vpravo lesní cesta z Velké Bukové. Pojedeme po asfaltové silničce dolů **Kančí roklí**, až přijedeme na mýtinu, kde kdysi stávala dnes již zaniklá osada **Strážov**.

Na křižovatce ve Strážově odbočíme vlevo a stále sledujeme asfaltku, která asi po 200 m přechází v pískovou cestu. Ta se také po chvíli rozděljuje. My odbočíme vpravo na méně znatelnou písčitou cestu a po chvíli vyjedeme na úzkou asfaltku, tzv. **Strážovskou cestu**. Zde pojedeme vlevo až na křižovatku s cyklotrasou č. 25. Dále pojedeme rovně po této trase, která nás dovede na **Mariánskou cestu** u rozcestí s cyklotrasou č. 3045 vedoucí vlevo na Bezděz. My ale odbočíme vpravo na cyklotrasu č. 25, která nás dovede až do **Doks**.

